CADA PROCEDIMENTO É VITAL PARA O AMBIENTE

lixo indiferenciado,
só num saco bem atado

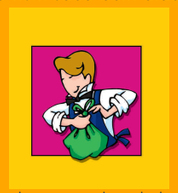

lixo bem espalmadinho,
arruma-se em qualquer cantinho

o sol já se está a pôr,
leve o lixo ao contentor

a tampa fica fechada,
e a rua mais asseada

Lixo Indiferenciado = Restos de comida e todos os resíduos não recicláveis

FIGUEIRA DA FOZ

SUMA

CADA INGREDIENTE TEM UM DESTINO DIFERENTE

NO CONTENTOR:

Lixo indiferenciado é todo aquele que não pode ser depositado no ecoponto

NO PAPELÃO:

Papel e embalagens de cartão

NÃO COLOQUE PAPEL: Vegetal, sujo, absorvente, celofane, alumínio, autocolante e loiça de papel

NO EMBALÃO:

Embalagens e sacos de plástico, latas de conserva e de bebida

NÃO COLOQUE: Embalagens sujas com tintas, gorduras alimentares (excepto óleos) e produtos tóxicos

NO VIDRÃO:

Garrafas, frascos e boiões

NÃO COLOQUE: Lâmpadas, loiça, vidros de janela, espelhos, rolhas e cápsulas

Impresso em papel reciclado · Após utilização deposite no papelão · Obrigado

PÔR TUDO EM PRATOS LIMPOS

Entrada

Entrada

Para uma ementa perfeita!...

Para entrada propomos falar-lhe de restauração. De dois tipos de restauração: restauração relacionada com a exploração de um restaurante (que tão bem conhece) e restauração no sentido de recuperação. Recuperar o ambiente com pequenos gestos. E porquê juntar estes dois assuntos?...

Prato principal

Prato principal

Satisfeito o cliente trate agora o ambiente!...

Como em qualquer sector, faz parte do seu negócio servir bem o cliente. Mas do desenvolvimento da sua actividade são produzidos Resíduos Sólidos Urbanos. Pôr tudo em pratos limpos, é dizer-lhe que cumprir as simples regras de triagem, acondicionamento e deposição do lixo, levam a que você restaure um bom ambiente. Além disso, só fica a perder quem não cumpre estes procedimentos, porque fica sujeito a aplicação de coimas. Tudo isto, porque só depende de Si uma boa restauração!

Sobremesa

Sobremesa

Restauração Ecológica!...

O doce. O toque especial, porque quem cumpre deve ser distinguido. Por isso, criámos um dístico que visa diferenciar os estabelecimentos de restauração que respeitam as regras ambientais: quem realmente presta um bom serviço ao cliente, a si próprio e ao ambiente – quem pratica uma restauração ecológica.

Um certificado para o seu estabelecimento

O cumprimento dos direitos dá-lhe o dístico, o cumprimento dos deveres, a distinção de um serviço que restaura o ambiente!

...

É Saber que Cumprir Deveres, Também dá Direitos!

Restauração Ecológica