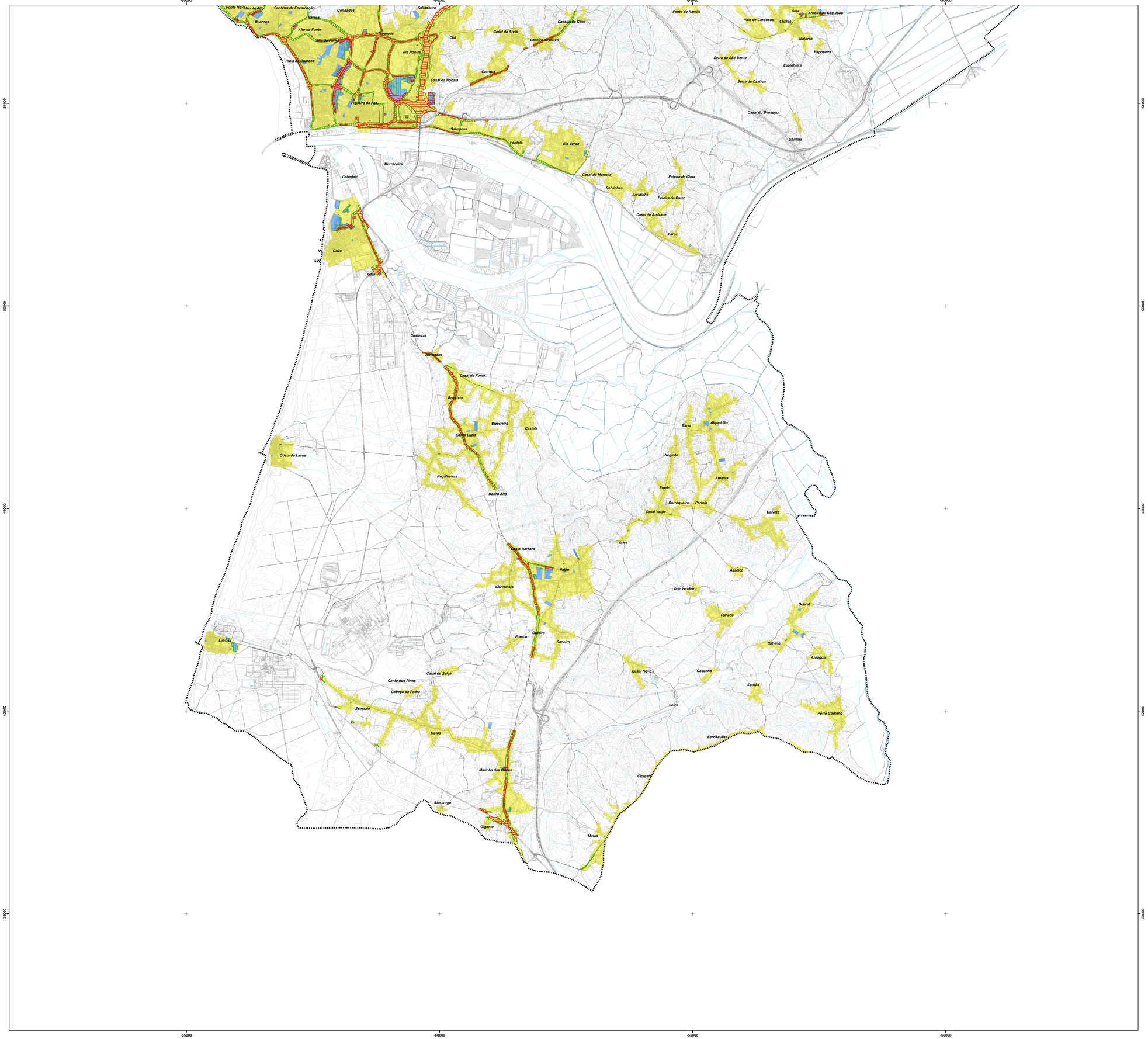

LEGENDA

LIMITE DE CONCELHO (CAOP 2016)

CONFLITO ACÚSTICO

CONFLITO INFERIOR OU IGUAL A 5 dB(A)

CONFLITO SUPERIOR A 5 dB(A)

ZONAMENTO ACÚSTICO

ZONA SENSÍVEL

ZONA MISTA

PLANTA DE ORDENAMENTO (FOLHA S)

ZONAMENTO ACÚSTICO: CLASSIFICAÇÃO DE ZONAS SENSÍVEIS, ZONAS MISTAS E IDENTIFICAÇÃO DE ZONAS DE CONFLITO Ln

PLANO DIRETOR MUNICIPAL DA FIGUEIRA DA FOZ (9ª alteração)

0 500 m

1:25 000

CÂMARA MUNICIPAL DA FIGUEIRA DA FOZ

ELABORADO POR:
DEPARTAMENTO DE PLANEAMENTO E URBANISMO
DIVISÃO DE PLANEAMENTO

DATA: **Abril de 2025**

NÚMERO: **1.3.S**

SISTEMA DE COORDENADAS:

Sistema de coordenadas: PT-TM06/ETRS89
Elipsóide de referência: GRS80
Projeção cartográfica: Transversa de Mercator

CARTOGRAFIA BASE:

Entidade proprietária: Comunidade Intermunicipal da Região de Coimbra
Entidade produtora: Infoportugal S.A.
Data e número de homologação: 22 de março de 2021; processo n.º 779
Entidade responsável pela homologação: Direção-Geral do Território
Sistema de referência: ETRS89; Elipsóide: GRS80; Projeção: Transversa de Mercator
Exatidão posicional planimétrica: melhor ou igual que 1.50 metros
Exatidão posicional altimétrica: melhor ou igual que 1.70 metros
Precisão posicional nominal da saída gráfica: melhor ou igual que 4,39 metros
Exatidão temática: 95% na completude e classificação