



MUNICÍPIO DA FIGUEIRA DA FOZ
CÂMARA MUNICIPAL
Divisão de Educação e Assuntos Sociais

SERVIÇO DE TRANSPORTE MUNICIPAL



PARA AS
UNIDADES DE SAÚDE

Parceiros:





O QUE É O STM

- Serviço que pretende garantir a **igualdade de acesso aos cuidados de saúde** aos/às **municípios** que, encontrando-se **em situação de insuficiência económica**, tenham de se deslocar à sua Unidade de Saúde para **consultas médicas e/ou serviços de enfermagem previamente marcados**.
- Criado por **protocolo assinado a 11 de janeiro de 2011** com a Administração Regional de Saúde do Centro, IP; as Juntas de Freguesia e as Delegações da Cruz Vermelha Portuguesa (CVP) da área do Município.
- **Serviço assegurado pela Câmara Municipal da Figueira da Foz, desde 1999**, com recurso a viaturas municipais.
- **Assegurado por viaturas das Delegações da CVP desde 2011.**



INSCRIÇÃO NO STM

- **Onde** – Nas Unidades de Saúde do Centro de Saúde da Figueira da Foz (Serviços Administrativos).

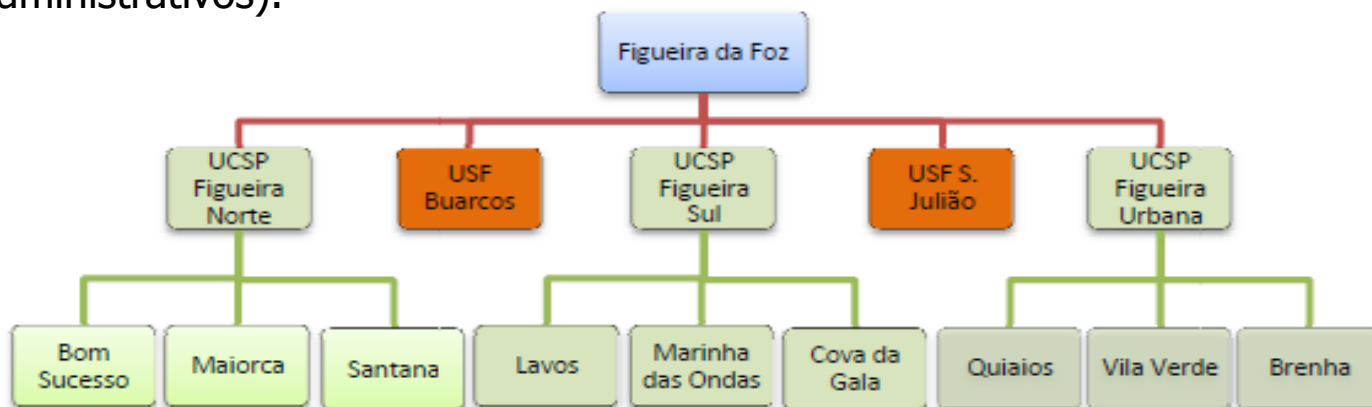

- **Como** – Mediante o preenchimento de Ficha de Inscrição do STM.
- **Quem** – Utentes que tenham consulta médica e/ou serviço de enfermagem previamente marcado na sua Unidade de Saúde e que preencham os requisitos para a sua inscrição.



CONDIÇÕES DE INSCRIÇÃO NO STM

- Utentes, seus dependentes e respetivo agregado familiar, **isentos do pagamento de Taxas Moderadoras e de outros encargos no Sistema Nacional de Saúde, por situação de insuficiência económica** (rendimento médio mensal per capita de 628,83€ - 1,5 vezes IAS).
- Utentes, seus dependentes e respetivo agregado familiar, **em situação de desemprego com inscrição válida no Centro de Emprego que auferam um subsídio de desemprego igual ou inferior a 1,5 vezes IAS** e que, transitoriamente, não possam comprovar a sua condição de insuficiência económica nos termos do n.º anterior.
- Utentes **com grau de incapacidade igual ou superior a 60%** devidamente comprovada pela sua Unidade de Saúde – atestado médico de incapacidade multiusos (incapacidade definitiva ou temporária).
- **Situações Excepcionais devidamente fundamentadas**, mediante análise e autorização da CMFF.





QUEM ASSEGURA O STM

- **Centro Humanitário do Baixo Mondego**
- Freguesias de **Lavos; Marinha das Ondas** (lugares de Casal de Seça, Gigante, Leirosa, Marinha das Ondas, Matos, Sampaio, Canto dos Pinas, Cabeço da Pedra e S. Jorge) e **Paião** (lugares de Casal Novo, Castela, Copeiro, Outeiro, Paião e Vales).
- **Delegação de Borda do Campo da CVP**
- Freguesias de **Alqueidão, Paião** (lugares de Asseiçó, Casal Verde, Cipreste, Atouguia, Calvino, Casenho, Porto Godinho, Serrião, Serrião Alto, Sobral, Telhada, Seça e Vale Vendeiro) e **Marinha das Ondas** (lugares de Matas e Cipreste).
- **Delegação de Figueira da Foz da CVP**
- Freguesias de **Buarcos, Tavarede, Vila Verde e S. Pedro.**
- **Delegação de Maiorca da CVP**
- Freguesias de **Alhadadas, Bom Sucesso, Ferreira-a-Nova, Maiorca, Moinhos da Gândara e Quiaios.**





MUNICÍPIO DA FIGUEIRA DA FOZ

CÂMARA MUNICIPAL

Divisão de Educação e Assuntos Sociais

233 401860/3 (telefone)

233 401868 (fax)

stm@cm-figfoz.pt