MUNICÍPIO DA FIGUEIRA DA FOZ

CÂMARA MUNICIPAL

AVISO À POPULAÇÃO

Manuel António Fernandes Domingues, Vereador da Câmara Municipal da Figueira da Foz, torna público, que no âmbito dos trabalhos de construção de ramais de gás, executados pela empresa Floene, será necessário proceder ao condicionamento da circulação rodoviária, na Rua dos Moinhos, Vila Verde, no troço referenciado no mapa em anexo, nos dias 16 e 17 de março de 2026.

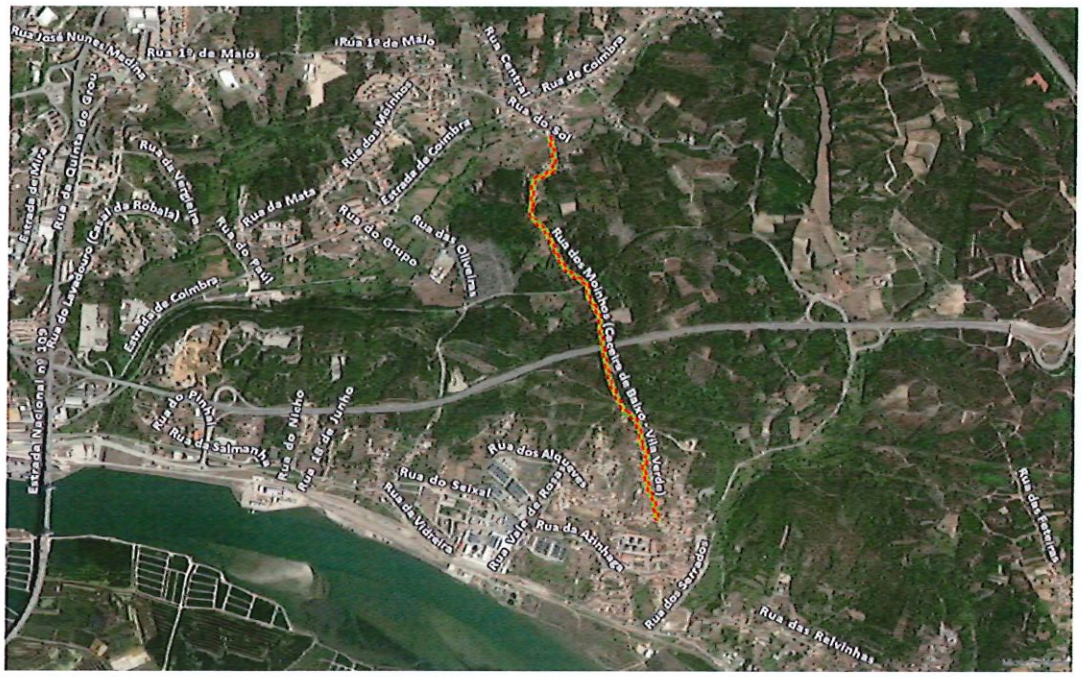

Paços do Município, 12 de março de 2026

O Vereador

- Manuel Domingues –