MUNICÍPIO DA FIGUEIRA DA FOZ

CÂMARA MUNICIPAL

AVISO À POPULAÇÃO

Manuel António Fernandes Domingues, Vereador da Câmara Municipal da Figueira da Foz, torna público, que no âmbito dos trabalhos de betonagem, da obra particular, que se encontra em curso na rua de Agosto, n.º 53, freguesia de Buarcos e S. Julião, será necessário condicionar a circulação rodoviária, na rua 10 de Agosto, troço compreendido entre a rua 28 de Infantaria e a Rua da República, sendo permitido o acesso a moradores, o condicionamento ocorrerá no próximo dia 03 de dezembro entre as 13h00 e as 18h00.

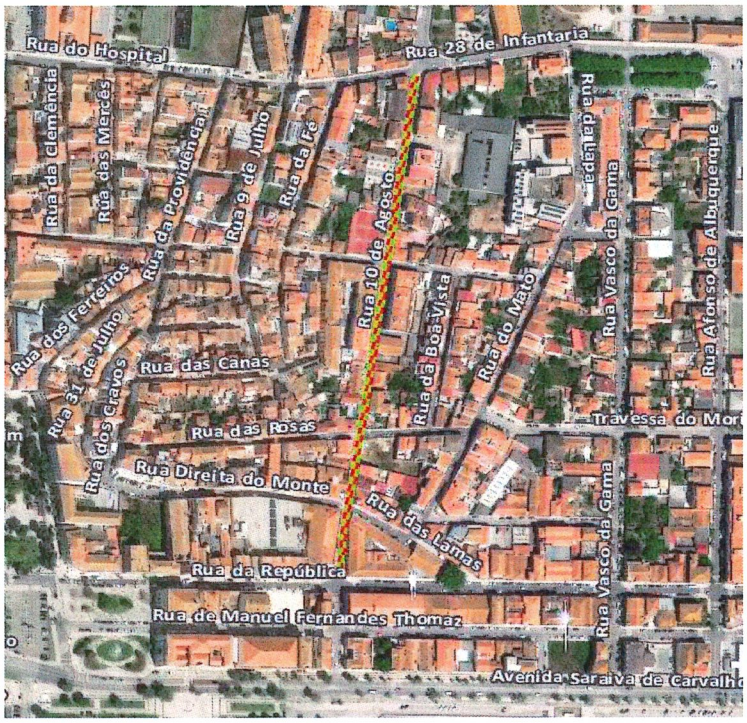

Paços do Município, 28 de novembro de 2024

O Vereador

- Manuel Domingues –