

<b>CARACTERIZAÇÃO DA ENTIDADE</b>	Doc. Nº 12/TC	<b>8.1</b>
-----------------------------------	---------------	------------

**GERENCIA DE 01 DE JANEIRO A 31 DE DEZEMBRO DE 2012**

<b>1</b>	<b>IDENTIFICAÇÃO DA ENTIDADE</b>	<b>8.1.1</b>
----------	----------------------------------	--------------

1.1	DESIGNAÇÃO DA ENTIDADE	<b>MUNICÍPIO DA FIGUEIRA DA FOZ</b>	N.I.F.: 501 305 580
-----	------------------------	-------------------------------------	---------------------

1.2	ENDEREÇO POSTAL	AVENIDA SARAIVA DE CARVALHO - 3084 - 501 FIGUEIRA DA FOZ TEL. 233403300; FAX: 233403310; e.mail: cmfigfoz@mail.telepac.pt	REGIME FINANCEIRO: Autonomia financeira
-----	-----------------	--	--

1.3	NÚMERO DE ELEITORES		
	MUNICÍPIO	Até 10.000 <input type="text"/> Mais de 10.000 e menos de 40.000 <input type="text"/> Igual ou superior a 40.000 <input type="text"/>	
	FONTE:	S.T.A.P.E. - Secretariado Técnico dos Assuntos para o Processo Eleitoral	

<b>2</b>	<b>LEGISLAÇÃO</b>	<b>8.1.2</b>
----------	-------------------	--------------

Data de constituição: \_\_\_/\_\_\_/\_\_\_      Publicada no Diário da República de: \_\_\_/\_\_\_/\_\_\_

<b>3</b>	<b>ESTRUTURA ORGANIZACIONAL</b>	<b>8.1.3</b>
----------	---------------------------------	--------------

3.1	SERVIÇOS MUNICIPALIZADOS	
-----	--------------------------	--

A Câmara Municipal tem Serviços municipalizados? .....  S  N

Se respondeu sim (S) especifique quais e indique os respectivos grupos:

\_\_\_\_\_

\_\_\_\_\_

3.2	EMPRESAS MUNICIPAIS	
-----	---------------------	--

A Câmara Municipal tem Empresas Municipais? .....  S  N

Se respondeu sim (S) especifique quais e indique os respectivos grupos:

- . Figueira Grande Turismo, EM - Grupo C
- . Figueira Domus - Empresa Municipal de Gestão de habitação da Figueira da Foz - Grupo C
- . Figueira Parques, E.M. - Grupo C

3.3	ORGAOS	
-----	--------	--

Tem órgãos de natureza consultiva? .....  S  N

Tem órgãos de fiscalização? .....  S  N

3.4 ORGANOGRAMA

ORGANOGRAMA

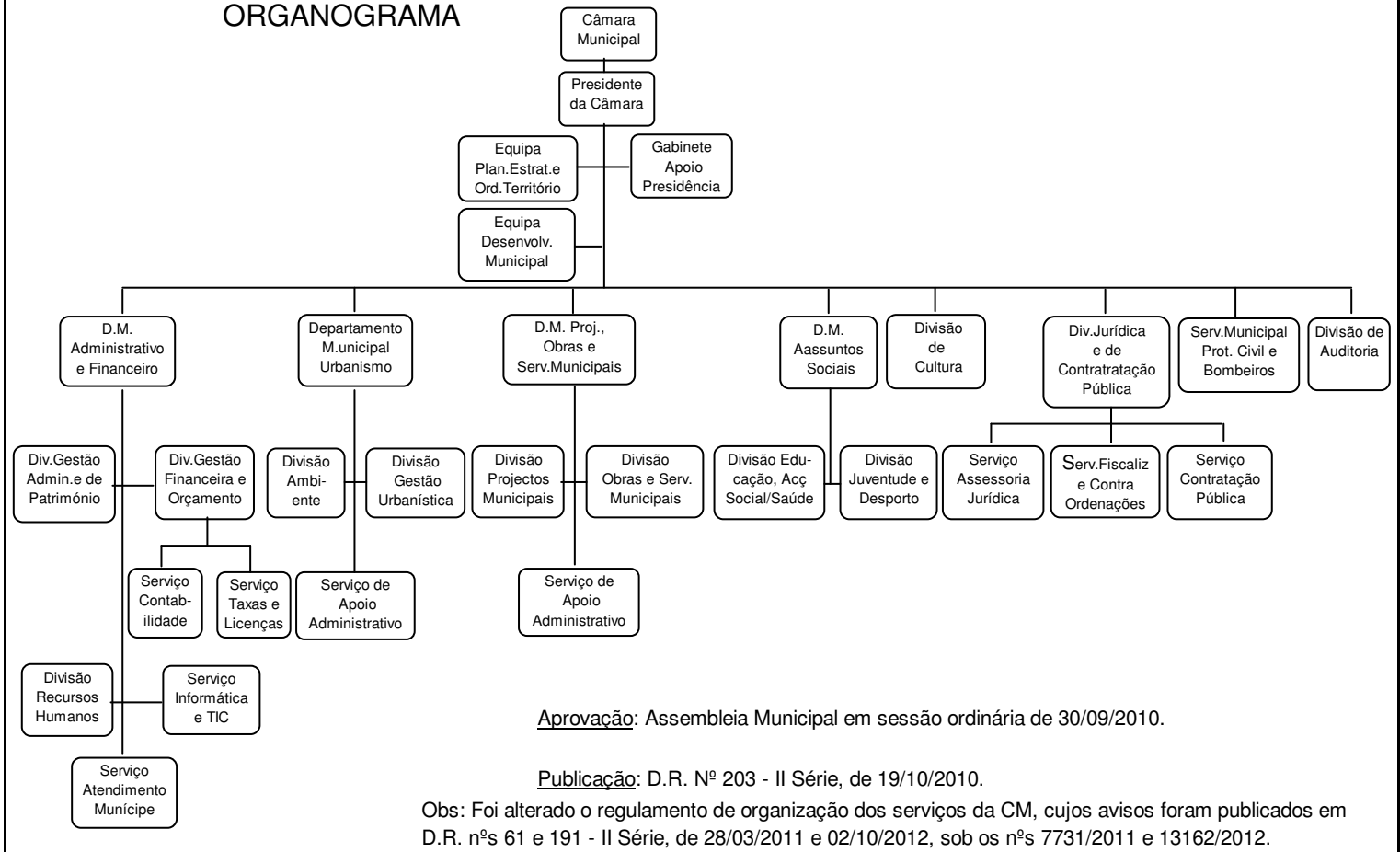

4	DESCRIÇÃO SUMÁRIA DAS ACTIVIDADES	8.1.4
	<ul style="list-style-type: none"> <li>. Protecção Civil</li> <li>. Educação</li> <li>. Saúde</li> <li>. Acção social</li> <li>. Habitação</li> <li>. Ordenamento do Território</li> <li>. Saneamento</li> <li>. Resíduos Sólidos</li> <li>. Protecção do Meio Ambiente e Conservação da natureza</li> <li>. Cultura</li> <li>. Desporto e Tempos Livres</li> <li>. Actividades Religiosas</li> <li>. Indústria</li> <li>. Iluminação Pública</li> <li>. Transportes</li> <li>. Mercados e Feiras</li> <li>. Turismo e Campismo</li> <li>. Apoios diversos</li> </ul>	

5	RECURSOS HUMANOS	8.1.5
5.1	IDENTIFICAÇÃO DOS MEMBROS DO ORGÃO EXECUTIVO	
	NOME	PELOUROS/FUNÇÕES
	<b>Presidente:</b> João Albino Rainho Ataíde das Neves	Relações Institucionais e Comunicação; Recursos Humanos; Obras Municipais; Assuntos Jurídicos e Auditoria; Desenvolvimento Económico; Sector Empresarial Municipal; Protecção Civil; Trânsito e Viação.
	<b>Vereadores:</b> Maria Teresa Figueiredo Viana Machado	
	Carlos Ângelo Ferreira Monteiro	Educação e Formação Profissional; Juventude e Desporto; Acção Social e Reabilitação; Mercados e Feiras.
	Daniel Martins dos Santos	
	Luís Miguel Pereira de Almeida	
	Maria Isabel Maranhã Nunes Tiago Cardoso	Administração, Património e Notariado; Orçamento e Gestão Financeira; Planeamento e Controlo; Modernização Administrativa; Coadjuvação nos Recursos Humanos.
	João Armando Pereira Gonçalves (a)	
	António Joaquim Ribeiro da Silva Tavares	Urbanismo e Ordenamento do Território; Ambiente; Cultura e Colectividades; Toponímia; Cemitérios.
	Vitor Manuel Silva Coelho (b)	

(a) - Pediu a suspensão de mandato por 120 dias, a partir de 01/09/2012. Posteriormente renunciou ao mandato com efeitos a partir de 23/11/2012. Em ambas as situações foi substituído por Ana Lúcia São Marcos Coelho Rolo.

(b) - Renunciou ao mandato com efeitos a partir de 19/12/2011, tendo sido substituído por Ilda Manuela D'Oliveira Duarte Gomes Simões.

5.2	NÚMERO DE VEREADORES		
	Em Regime de Permanência		3
	A meio tempo		0
	Restantes Vereadores		5
	OBSERVAÇÕES:		

6	ORGANIZAÇÃO CONTABILÍSTICA		8.1.6
	1 - DESCRIÇÃO DAS CARACTERÍSTICAS DO SISTEMA INFORMÁTICO	SCA da A.I.R.C. - Associação de Informática da Região Centro	
	2 - DEMONSTRAÇÕES FINANCEIRAS INTERVALARES Documentadas	Não existem.	
	Periodicidade: <input type="checkbox"/> Trimestral <input type="checkbox"/> Semestral	N	
	3 - DESCENTRALIZAÇÃO CONTABILÍSTICA	N	
	Em caso afirmativo descreva		
	OUTRAS INFORMAÇÕES	Relatório financeiro periódico apresentado à Assembleia Municipal.	

7	OUTRA INFORMAÇÃO				8.1.7
7.1	REGULAMENTOS INTERNOS E OUTROS DOCUMENTOS INFORMATIVOS				
	DESIGNAÇÃO	DATA DE APROVAÇÃO		DATA DE ALTERAÇÃO	
		ORGÃO EXECUTIVO	ORGÃO DELIBERATIVO	ORGÃO EXECUTIVO	ORGÃO DELIBERATIVO
	. INVENTÁRIO	19-09-2003		(a)	
	. NORMAS DE CONTROLO INTERNO	13-04-2004			
	. BALANÇO INICIAL	13-04-2004	30-04-2004	(a)	
	. NORMAS REGULAMENTARES À EXECUÇÃO DO ORÇAMENTO	-			
	. REGULAMENTO DE FUNDOS DE MANEIO	06-01-2004			
	. OUTROS				
	(a) - Por despachos do Presidente, dentro das suas competências.				

7.2	INDICADORES FINANCEIROS	
	Fundo de Equilíbrio Financeiro corrente atribuído ao Município	3.541.445,00
	Fundo Social Municipal atribuído ao Município	712.103,00
	Participação variável no I.R.S.	2.709.786,00
	Fundo de Equilíbrio Financeiro de capital atribuído ao Município	2.360.964,00
	Pagamentos efectuados, relativos a bens de capital, no ano anterior ao da gerência em apreciação (2011)	8.692.995,06

7.3	ACÇÕES INSPECTIVAS				
	ENTIDADE	DATA	PERÍODO	PROCESSO	ANOS DE INCIDÊNCIA
	T.C. - Tribunal de Contas	06-07-10	Jul 2010 a Jan2011	26/2010-AUDIT	2007/2008/2009
	I.G.F. - Inspeção-Geral de Finanças	25-10-10	Out2010 a Mar2011	2010/25/A3/989	2009

7.4 DOCUMENTOS DE GESTÃO				
	DESIGNAÇÃO	DATA DE APROVAÇÃO		OBSERVAÇÕES
		ORGÃO EXECUTIVO	ORGÃO DELIBERATIVO	
	. Grandes Opções do Plano	20-12-2011	29-12-2011	
	. Orçamento	20-12-2011	29-12-2011	
	. Documentos de Prestação de Contas	23-04-2013	29-04-2013	
	. Outros			

O Dirigente responsável pela Área Administrativa e/ou Financeira,

Assinatura: \_\_\_\_\_  
 (José Miguel Rosa Felgueiras)