

Este documento, os seus conteúdos, especificações, definições, programações e funcionalidades, são propriedade da Câmara Municipal da Figueira da Foz, não podendo ser utilizados, reproduzidos ou divulgados sem a sua autorização, conforme estabelecido no Código de Regras de Atuação da Câmara Municipal.

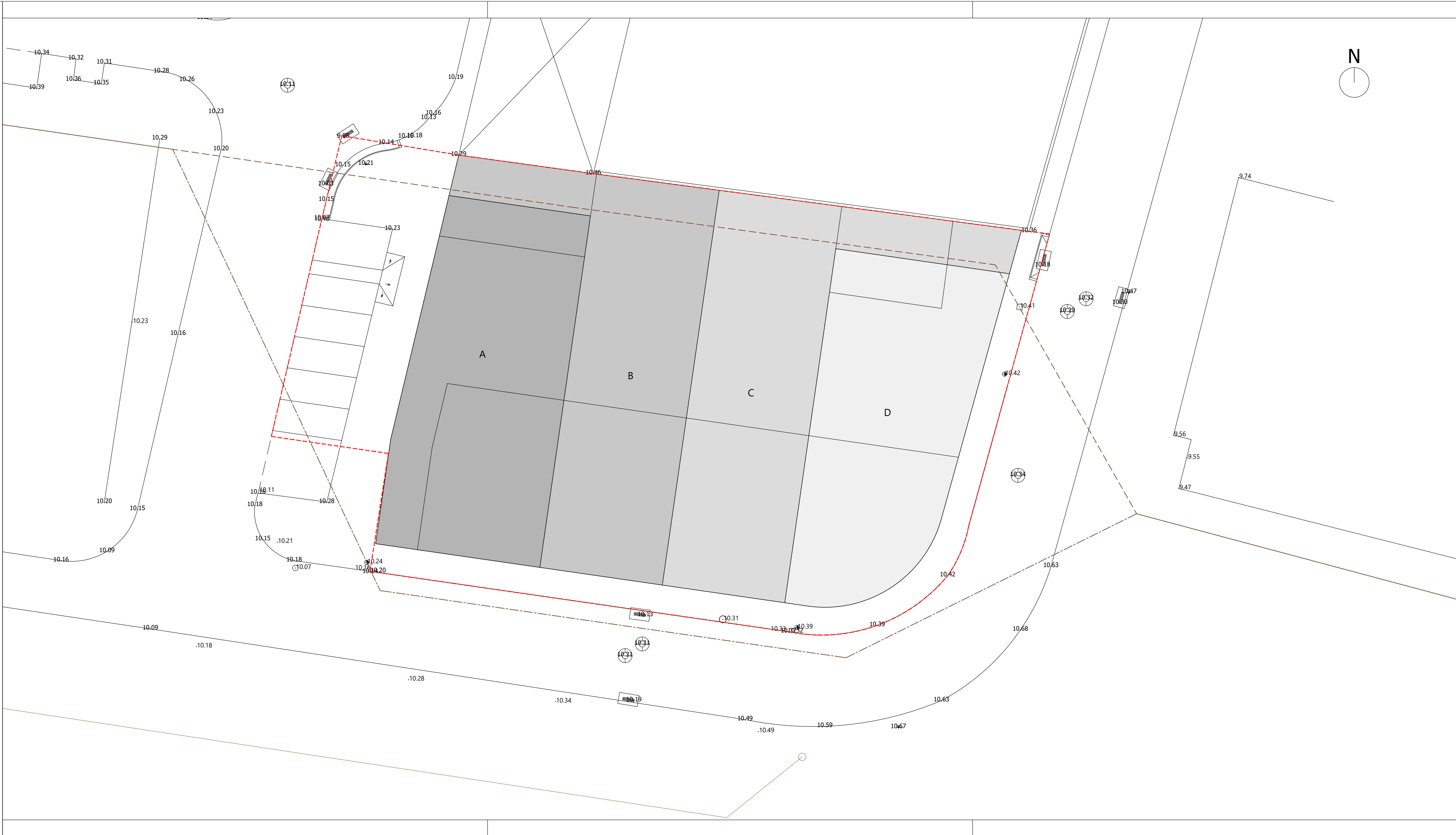

QUADRO SÍNTESE										UNIDADES + M2	
DESIG. LOTES	ÁREA DO LOTE	ÁREA DE IMPLANT.	Nº. DE PISOS	Nº. DE FOGOS	TIPOLOGIA	ÁREA GARAGEM	US	SUPERFÍCIE DE PAVIM.	ÁREA TOTAL DE CONSTR.		
A	283,35	104,60+30,30	2	1	T3/T4	30,30	2	209,20	239,50		
B	278,85	105,60+29,80	2	1	T3/T4	29,80	2	211,20	241,00		
C	289,25	105,60+24,55	2	1	T3/T4	24,55	2	211,20	235,75		
D	264,00	108,05+25,10	2	1	T3/T4	25,10	2	216,10	241,20		
TOTAIS	1.115,45	423,85+109,75		4		109,75	8	847,70	957,45		
DADOS QUANTITATIVOS										UNIDADES + M2	
ÁREA BRUTA URBANIZADA										1.432,60	
Nº TOTAL DE FOGOS										4	
SUPERFÍCIE DE PAVIMENTO DE HABITAÇÃO										847,70	
ÁREA TOTAL GARAGENS										109,75	
ÁREA TOTAL DE CONSTRUÇÃO										957,45	
ÁREA DE CEDÊNCIA - INFRA-ESTRUTURAS DE ARRUAIMENTOS										3,55	
										234,25	
										79,35	
ÁREA DE CEDÊNCIA - VERDE PÚBLICO DE UTILIZAÇÃO COLECTIVA										317,15	
ÁREA DE CEDÊNCIA - EQUIPAMENTOS										0,00	
GARAGENS										8 lugares	
TÍTULO DE UTILIZAÇÃO										957,45/1.432,60	
DENSIDADE HABITACIONAL										Hab./ hectare	

- LEGENDA
- Rede de abastecimento de água
 - Rede de abastecimento de gás
 - Rede elétrica aérea
 - Rede telefones aérea
 - Rede de saneamento doméstico
 - Emissário de saneamento doméstico - troço a eliminar
 - Emissário de saneamento doméstico - troço a criar
 - Rede de saneamento pluvial
 - Área a lotear

Projeto:
Loteamento da Leirosa

Freguesia:
Marinha das Ondas

Localização:
Leirosa
Fig. da Foz

Observações

Notas:
Todos as medidas estão referenciadas em metros
Todas as medidas deverão ser verificadas e confirmadas em obra

Descrição:

Planta com Redes de Infraestruturas

Especialidade:
Arquitetura

Fase:
Projeto Base

Data:
04/2019

Revisão:

Data da Revisão:

Ficheiro:
18_09_11_3F.dwg

Escala:
1/200

Número do Desenho:

07

Director de Departamento: Eng. Ant. Albuquerque

Chefe de Divisão: Eng. Ant. Parades

Projeto: Arq. Nuno Mendes

Desenhou: Arq. Nuno Mendes

Levantou: Rui Iglesias

Câmara Municipal da Figueira da Foz

Avenida Sárvia de Carvalho

3084-501 Figueira da Foz

233403300

figueira
da foz. para todos